



Spett. Sig.a Sindaca
Selina Fedi

e municipali

Interrogazione

Zogno 13 novembre 2019

Con la presente, avvalendoci delle facoltà concesse dal regolamento sul funzionamento del Consiglio Comunale, mi permetto di interpellare la sig.a Sindaca o l'assessore competente sul seguente argomento:

Oggetto: futuri cantieri sulla viabilità provinciale e comunale

Premesso che:

- Come si evince dalle sette mappe allegare (disegni n° F0330164....05/06/07/08/09/10/12) prossimamente inizieranno i nuovi cantieri per la variante di Zogno che andranno ad interessare in più riprese la viabilità vallare della ex SS470
- Che il cantiere per la realizzazione del progetto viario della San Pellegrino Spa è ancora in fase di avanzamento con la futura e prossima posa del ponte.
- Sarà prossimo anche il cantiere per la realizzazione della rotatoria in località Ambria come da delibera di giunta n° 143 del 12/11/2019
- In ottica di prevenire blocchi totali delle arterie viarie del territorio comunale

Evidenziato come i veicoli che giornalmente transitano nel comune di Zogno sono pari a circa 25.000 unità, dovuti principalmente a spostamenti commerciali e privati per ragioni di lavoro.

Tenuto conto che, flussi veicolari così elevati in un contesto di opere viarie di tale portata, saranno frutto inevitabilmente di forti rallentamenti con conseguente allungamento dei tempi di percorrenza, soprattutto in determinati orari del giorno.

Tenuto conto dei problemi viari cronici del nostro territorio (in particolar modo generati da interruzioni stradali della ex SS470) , quali ad esempio, l'imbuto di Stabello o il transito di massa di veicoli su Via Ponte Vecchio e Via Camanghe.

Tutto ciò premesso tenuto conto e evidenziato, si

Interroga

La sig.a Sindaca Selina Fedi e la giunta comunale, se è stato previsto un piano di informazione capillare, puntuale e continuamente aggiornato verso gli utenti che si spostano sulle arterie interessate a tali lavori.

Se suddetto piano è demandato alle ditte interessate ai lavori, ma anche se ciò fosse, se è previsto comunque un coordinamento tra i vari uffici comunali della valle per promuovere tale informazione.

Se il piano di informazione è stato predisposto, quali strumenti informativi verranno utilizzati (tabelloni luminosi, social, siti comunali,...) in ottica di informare la cittadinanza.

Se nulla è previsto, è intenzione di questa amministrazione muoversi in tale senso?

Ringrazio per la collaborazione e porgo cordiali saluti.

Il consigliere capogruppo di Cittadini Zogno
Carlo Ghisalberti



Prot. n. 18745 del 14/11/2019 (A) 2/6

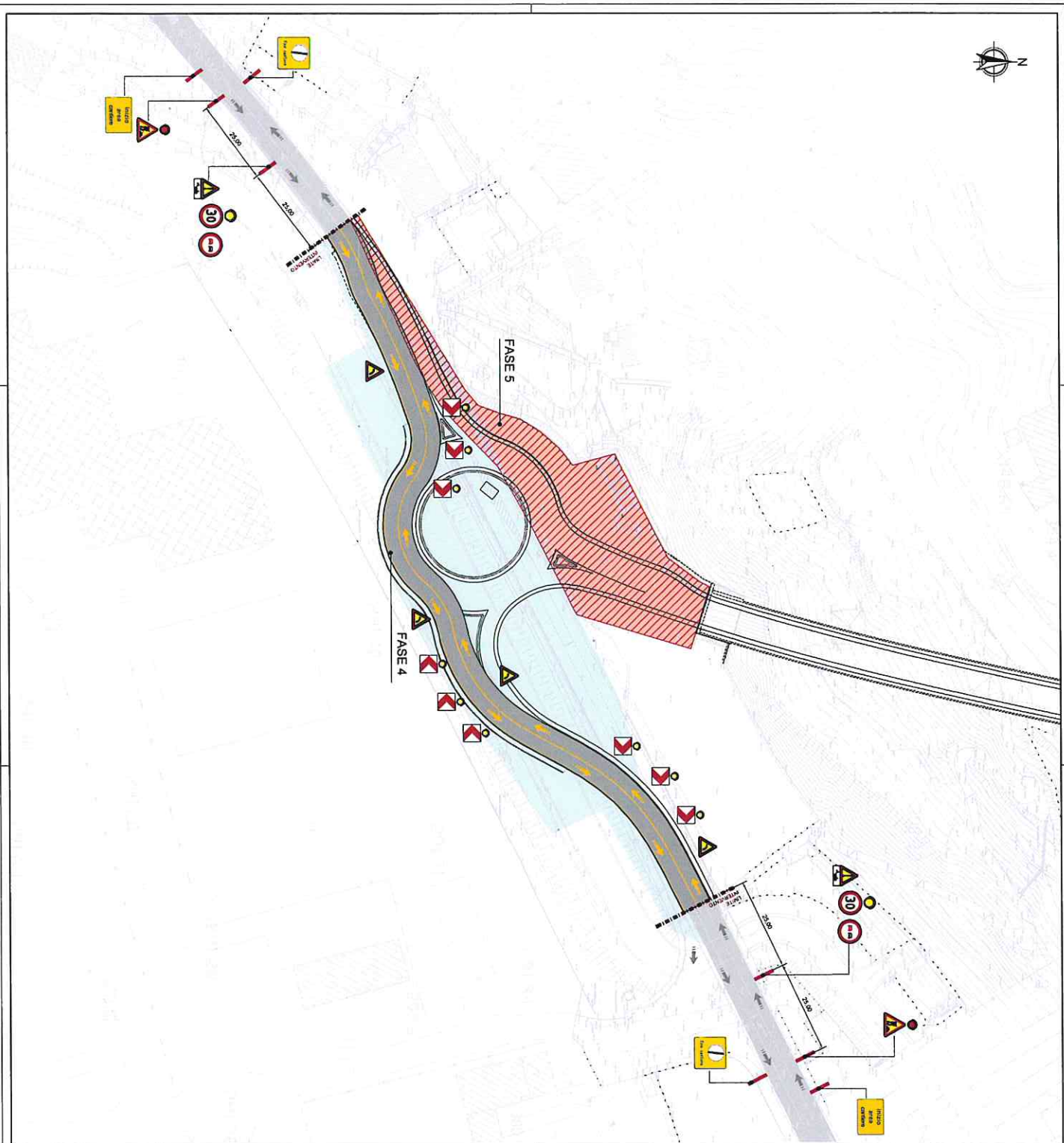

FASE 4:
 - deviazione viabilità in modo provvisorio su sedime di progetto realizzato in fase precedente (pacchietto stradale realizzato fino allo strato di binder compreso);
 - doppia sinfoca centrale gialla da cm 12;
 - sticcia di margine gialla da cm 15.

FASE 5:
 - realizzazione sottopasso ciclopedonale;
 - completamento rotatoria lato Nord;
 - completamento opere lato Nord.

LEGENDA

- FASE DI LAVORO
- AREE LAVORAZIONI ESCLUSIVE

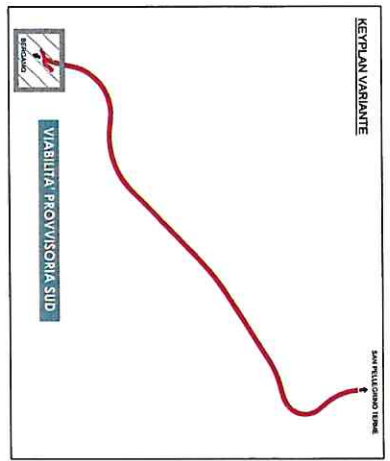

PROVINCIA DI BERGAMO
 SETTORE VIABILITA'

Regione
 Lombardia

**OPERE DI COMPLETAMENTO DELLA
 VARIANTE ALLA S.P. EX S.S. 470 DELLA
 VALLE BREMBANA ALL'ABITATO DI ZOGNO**

PROGETTO ESECUTIVO

Elaborazioni: Impresari Progetti
 ZARAZZINI & C. s.p.a.

Politecnica
 s.p.a.

ELABORATI SPECIALISTICI

SIICUREZZA
 Alloggiati prog. Svincolo Sud - Layout di cantiere fasi 4 e 5 di 8

| PROVINCIA | COMUNE | SECTO | SI | PS | B |
|----------------|-------------|-------------|-------------|-------------|-------------|
| BT | X | 200 | 0 | 007 | B |
| HT1B1500050002 | IN CANTIERE | IN CANTIERE | IN CANTIERE | IN CANTIERE | IN CANTIERE |

3. SOTTILE STRADA
 Ing. Guido Borgonatti

4. SOTTILE STRADA
 Ing. Alessandro Caldi

Ing. A. C. 2.8.13
 Ing. C. P. 2.8.13
 Ing. G. P. 2.8.13

| REVISIONE | DATA | CONTESTO |
|-----------|------|----------|
| | | |

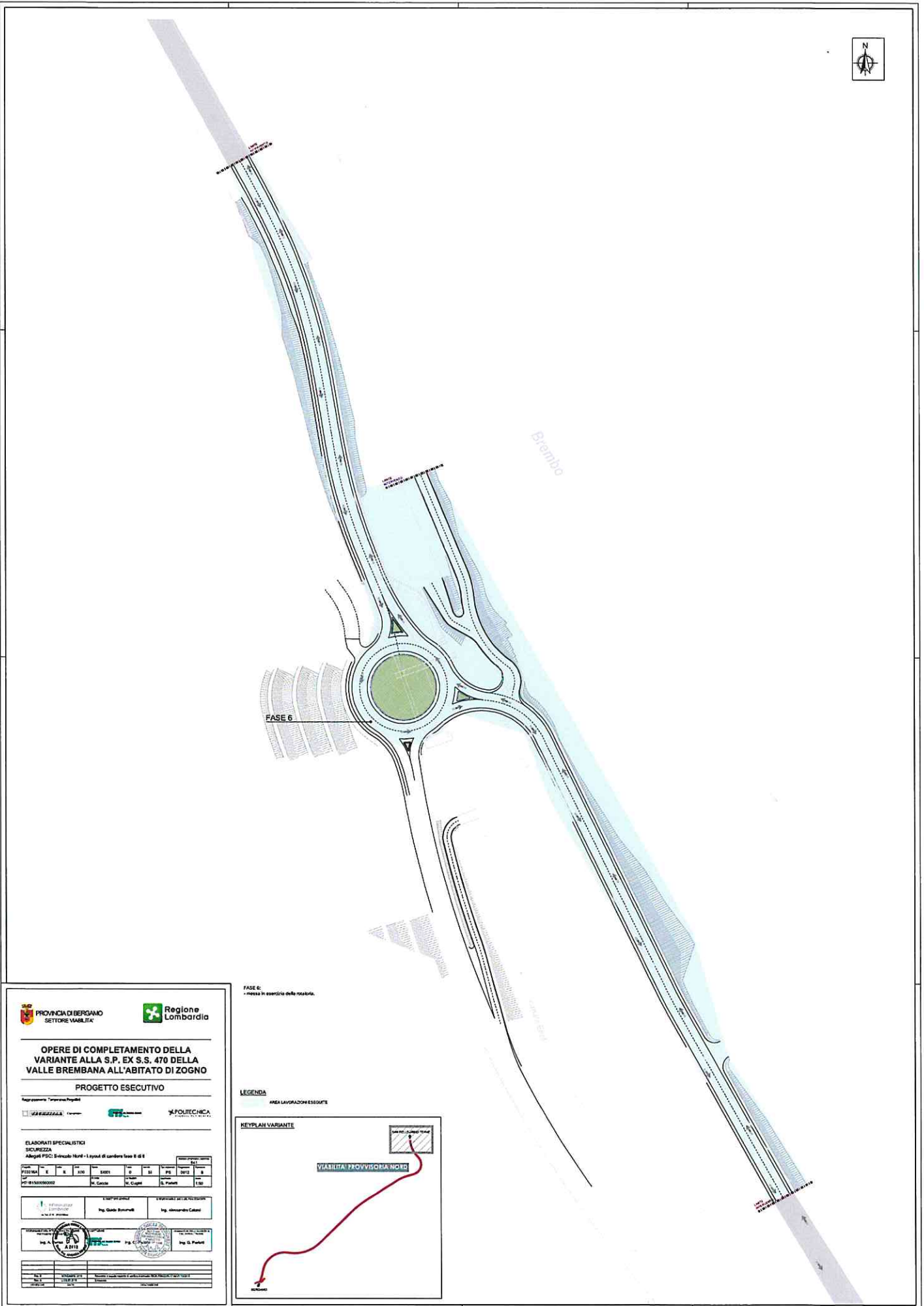

FASE 6:
- messa in esercizio della rotonda.

LEGENDA
AREA LAVORAZIONE ESECUTIVA

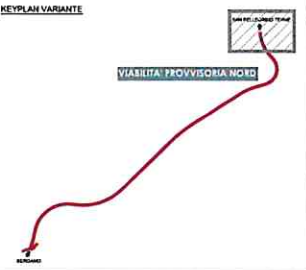

**OPERE DI COMPLETAMENTO DELLA
VARIANTE ALLA S.P. EX S.S. 470 DELLA
VALLE BREMBANA ALL'ABITATO DI ZOGNO**

PROGETTO ESECUTIVO

Progettazione: Terranova Progetti
G. Bazzani
G. Bazzani
POLITECNICA
UNIVERSITA' DI BERGAMO

**ELABORATI SPECIALISTICI
SICUREZZA**

Attestato PSC: Svincolo Nord - 1 lotto di cantiere fase B di B

| PROGETTO | E | R | 200 | 0001 | 0 | 01 | 0012 | 0 |
|----------------|---|---|-----|--------------|--------------|--------------|--------------|--------------|
| 07/0130/000002 | | | | Dr. Corbelli | Dr. Corbelli | Dr. Corbelli | Dr. Corbelli | Dr. Corbelli |

Ing. Guido Bonanni
 Ing. Alessandro Cabati
 Ing. G. Pasetti

| DATA | DESCRIZIONE | REVISIONE |
|------------|--------------------|-----------|
| 01/01/2018 | PROGETTO ESECUTIVO | 01 |

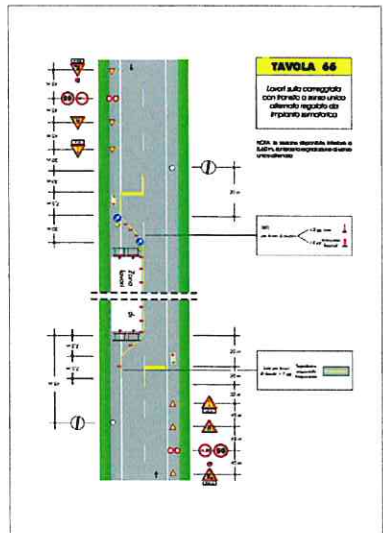
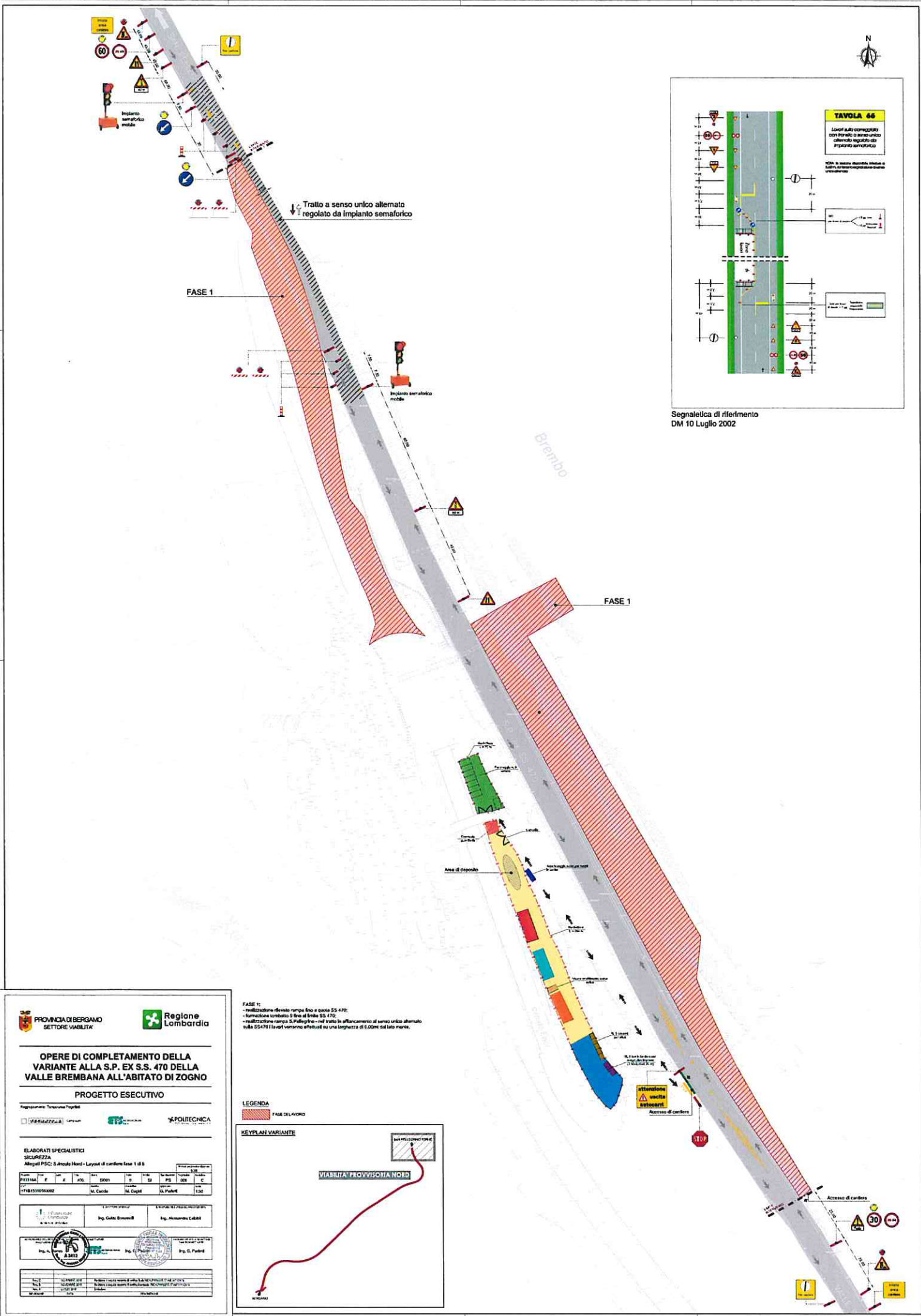

Segnaletica di riferimento
 DM 10 Luglio 2002

FASE 1:
 - realizzazione rilevato tempo fino a quota SS 470;
 - formazione tombato di fino al limite SS 470;
 - realizzazione rampa S. Pellegrino - nel tratto in affiancamento al senso unico alternato sulla SS470 i viottoli vennero effettuati su una larghezza di 6,00m dal lato nord.

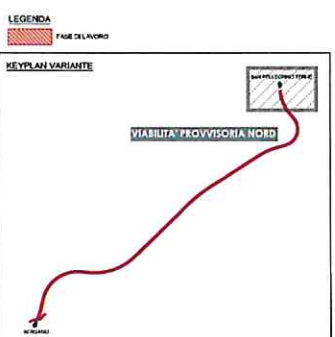

PROVINCIA DI BERGAMO
 SETTORE VIABILITA'

Regione Lombardia

OPERE DI COMPLETAMENTO DELLA VARIANTE ALLA S.P. EX S.S. 470 DELLA VALLE BREMBANA ALL'ABITATO DI ZOGNO

PROGETTO ESECUTIVO

Registrato Tribunale Roggato
 FASMEZZA
 POLITECNICA

ELABORATI SPECIALISTICI SICUREZZA
 Allegati PSC: 5. Albedo Nord - Layout di cantiere fase 1 di S.

| NO | REVISIONE | DATA | CAUSA | PRODOTTORE | VERIFICATORE |
|----|-----------|------------|-------|----------------|----------------|
| 1 | | 22/01/2011 | | Ing. G. P. ... | Ing. G. P. ... |

Ing. G. P. ...
 Ing. G. P. ...
 Ing. G. P. ...

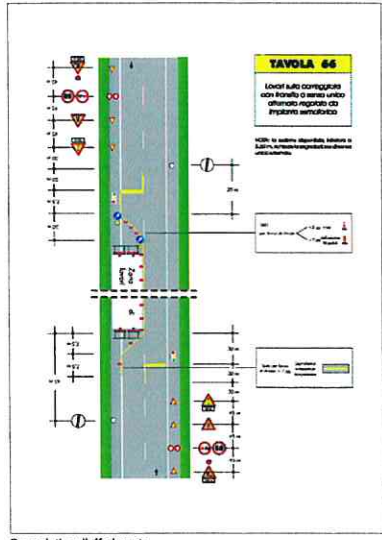
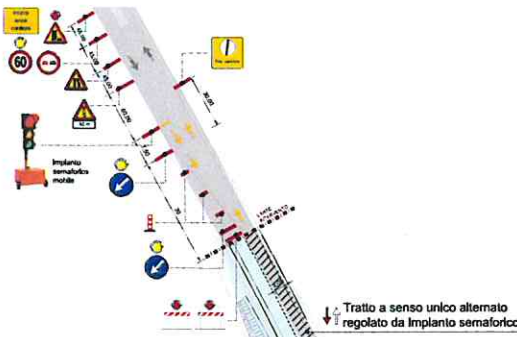

Segnaletica di riferimento
DM 10 Luglio 2002

Tratto a senso unico alternato regolato da Impianto semaforico

Brembio

FASE 3

FASE 2

Tratto di completamento ramo Zogno da effettuarsi con viabilità aperta a senso unico alternato

- FASE 2:**
- demolizione SS 470 Larga, 215,00 m Larga, m 8,00;
 - fondazione stradale cm 30;
 - spazio di base cm 10;
 - barriere stradali tipo Brembio m 100,00;
 - cuneo safety centrale, gialla da cm 12;
 - vitigni di margine gialla da cm 10;
 - finizione pavimentazione al terreno esistente;
 - finizione barriere stradali.
- FASE 3:**
- completamento lambotto S;
 - realizzazione rotatoria.

LEGENDA

FASE DI LAVORO

AREA A LAVORAZIONE ESISTENTE

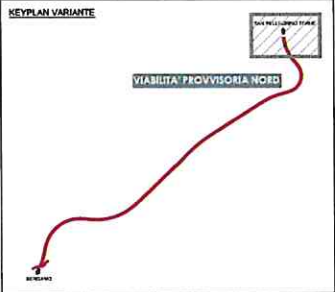

PROVINCIA DI BERGAMO
SETTORE VIABILITA'

Regione Lombardia

OPERE DI COMPLETAMENTO DELLA VARIANTE ALLA S.P. EX S.S. 470 DELLA VALLE BREMBANA ALL'ABITATO DI ZOGNO

PROGETTO ESECUTIVO

Progettazione: Impugnazione Progetti

CAZZI ASSOCIATI

POITECNICA

ELABORATI SPECIALISTICI
SICUREZZA
Allegato PSC: Subciclo Nord - Layout di cantiere fogli 2 e 3 di 8

| PRO | REV | DATA | DESCRIZIONE | PRODOTTORE | VERIFICATORE |
|---------|-----|------|-------------|------------|--------------|
| P011104 | E | 0 | SCS | SS001 | 0 |
| P011104 | E | 0 | SS | SS010 | C |
| P011104 | E | 0 | SS | SS010 | C |
| P011104 | E | 0 | SS | SS010 | C |

| | |
|------------------|------------------|
| Ing. G. C. P. P. | Ing. G. C. P. P. |
| Ing. G. C. P. P. | Ing. G. C. P. P. |
| Ing. G. C. P. P. | Ing. G. C. P. P. |